

Da Leodora den Dydige besøgte sit kongerige

Stemmings-rapport fra »ellefolkets«
besøg i det lille kongerige
Elleore midt i Roskilde fjord

ROSKILDE: Ellefolket i det traditions-overfyldte kongerige Elleore i Roskilde fjord har afholdt elleuge. Med ialt 52 over- og undersætter fra Kildegård Gymnasium m. fl. Den nykronede dronning Leodora den Dydige besøgte for første gang officielt sit rige og sit folk, når det er hjemme. Hendes Majestæt bor på Brådeborg i Sønder-Elleore.

Regentens fødselsdag er altid den første tirsdag i oktober. Da serveredes to lysrøde kæmpelagkager (40 cm i diameter) med dronningens valgsprog »Semper con pedes in terra« (»Altid med fødderne på jorden«). Løvet af Kgl. Hofbager gennem 20 år Leo Larsen, Veddelev Bageri.

Hver tidlig morgenstund i elleugen har dronningen incognito under navnet baronesse Asnussen allagt besøg i hovedstaden Maglelille i Central-Elleore. Her drikker baronessen en god gammel dansk sammen med morgenholdet. Det sker præcis kl. 7 efter ellisk normaltid, og det er kl. 6.09 efter dansk normaltid. Derefter vandrer dronningen ukendt tilbage og ind ad slotets bagdør.

Men til morgenparaden er alt fuldkomment. Dronnin-

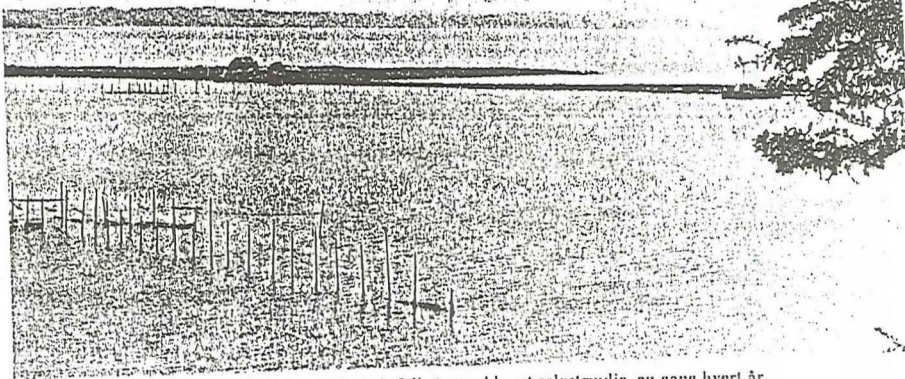

Den lille ø Elleore, midt i Roskilde fjord, bliver befolket og erklæret selvstændig, en gang hvert år.



Elleore har endda sit eget frygtindgydende militær.

viklet en højstående hattekultur, der spænder lige fra tropeljelum til hat med slør. Med særlig glæde paradere de i år Majestæten med en fornem gave fra sit ydmyge folk: en klaphat i ægte elliske larver.

Elleugen hengår med både skæmt og alvor.

Skæmt som de Ellympiske Løge. Det er 40 meter baglæns vandgang, kalvekastning, andalusisk bjergludo og travaille-roning. I år også kapspisning. Opgaven lød på 1½ kg ris pr. deltager. Vinder blev en ny undersæt, Mikael Fabrin - fordi han ikke snød.

Det alvorlige, - hvor der virkelig gås til makroenergi, er undervisning på rigets tre universiteter: Høgekjøbing, Sct. Fjadan og Cathedral-universitetet. Faget Al står øverst på programmet. Det er Arbitrør (vilkårlig) Latin. Nationalsangen, canto national, er på dette sprog og må læres udenad.

Andre fag er: »simpler fundering for begyndere« (bl.a. teltslagning i stormvejr), »transport-problematik« (bl.a. de 51 minutters forskel på dansk og ellisk normaltid), »ærensøft« (læren om grøntvisten ud fra et filosofisk synspunkt) samt »gastronomikultur« (hvor- dan koges en kartoffel med

mindst mulig gas?).

Som nabolandet Danmark er Elleore-riget fattigt på energi. Man overvejer dog en vindmølle på yderste spids af Stormåsen samt naturgas fra »ysen« (en aftrædelses-facilitet), der tømmer hver morgen med vat i alle næsebør.

Endelig afholdes universitets-eksamen i faget »almen viden«. D.v.s. hvad man forventer, jævne elleborgere ved uden at være blevet undervist. Såsom polynesiske ægteskabslovgivning, titler inden for flåden, det engelske kongehus og dets mange aner, Bostons undergrundsbaner, o.s.v.

Endelig på elleugens sidste dag serveres »captain's dinner«. I år bestående af skaldyr-cocktail med melon, okse-tyndsteg med bagte kartofler, salat, frisksnit- tet frugt og rå-creme. Der skænkes rosé-vin til herlighederne. Naturligvis kunne adskillige deltagere ikke tilbageholde den sædvanlige kommentar: »Åh, den evindelige lejr-mad!«

Aksel N. Bak

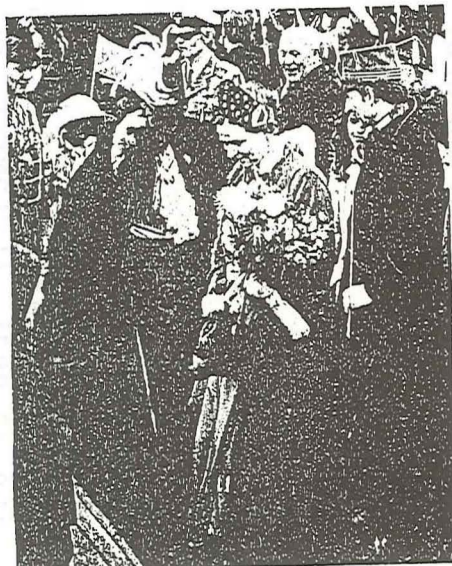

Dronningen har en meget udviklet »hätte-kultur« og hendes øverste embedsmænd har uniformer, der ikke står tilbage for andre nærliggende dronninge-riger.

gen, fulgt af sin adjutant, bæres tværs over øen i sin tronstol, der placeres ved bordenden i festsalen. Det jævne folk sidder på bænke.

Enkelte af disse jævne har dog forinden gennemgået vægnekuren. D.v.s. de bliver båret sovende i sovposen hen under den åbne brusar.

Den gemene hov senerer søgende og beundrende blikke efter det, som dronningen har sat på hovedet. Majestæten har nemlig ud-



Elleore-folket går særdeles officielt til værks efter protokollen, og det skorter ikke på meget fine titler, men de når da også frem til det væsentlige i tilværelsen, nemlig fast og flydende føde.